

eficiência

RS

IMPACTO
FINANCEI
RO +++

120 mil

CAPÍTULO II DOS ÓRGÃOS

CLÁUSULA 13^a. O Consórcio é composto dos seguintes órgãos:

I – Assembleia Geral;

II – Diretoria;*

III – Presidência;

IV – Superintendência.*

PARÁGRAFO ÚNICO – Os estatutos do Consórcio poderão criar outros órgãos, vedada a criação de novos cargos, empregos e funções remuneradas além dos constantes no anexo I.

*DIRETORIA

3

PRESIDENTE / DIR.FINANCEIRO / DIR.
OPERACIONA

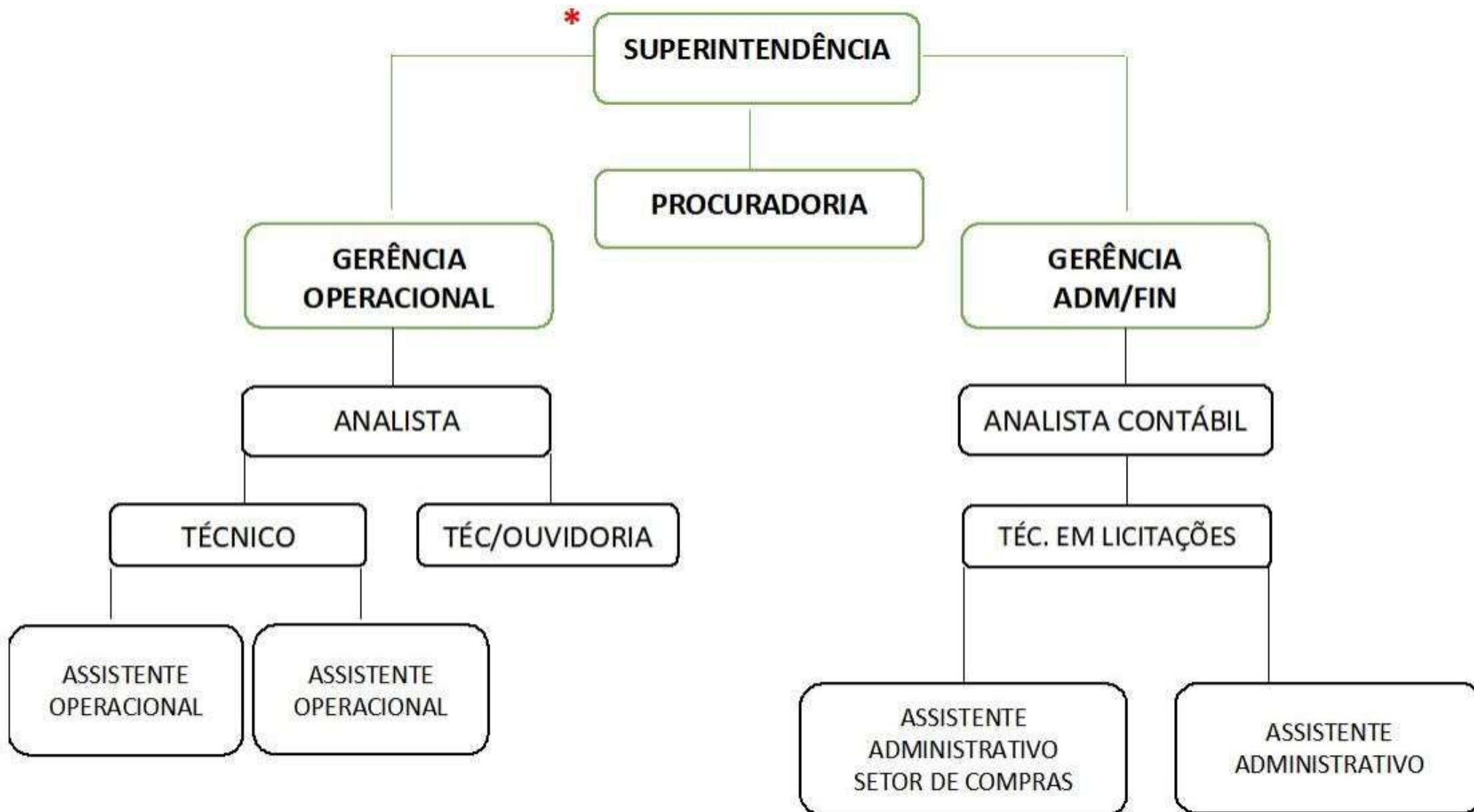

QUÓRUM

CAPITULO II DOS ÓRGÃOS

CLÁUSULA 13ª. (Dos órgãos). O Consórcio é composto dos seguintes órgãos:

I – Assembleia Geral;

II – Diretoria;

III – Presidência;

IV – Ouvidoria;

V – Superintendência;

VII – Conselho Regional de Manejo dos Resíduos Sólidos;

VIII – Conferência Regional de Manejo dos Resíduos Sólidos.

→ PARÁGRAFO ÚNICO. Os estatutos do Consórcio poderão criar outros órgãos, vedada a criação de novos cargos, empregos e funções remunerados, além dos constantes no Anexo 1.

CAPÍTULO III DA ASSEMBLEIA GERAL

Seção I

CAPÍTULO II DOS ÓRGÃOS

CLÁUSULA 13^a. *(Dos órgãos).* O Consórcio é composto dos seguintes órgãos:

I – Assembleia Geral;

II – Diretoria;

III – Presidência;

IV – Superintendência;

V – Procuradoria Jurídica

VI – Controladoria e Ouvidoria;

VII – Conselho Regional de Manejo dos Resíduos Sólidos;

VIII – Conferência Regional de Manejo dos Resíduos Sólidos.

Parágrafo Único – Revogar

CAPÍTULO VI

DA PROCURADORIA JURÍDICA, CONTROLADORIA E OUVIDORIA)

IV – assessorar o Presidente no controle da legalidade dos atos da Administração Consorciada mediante o exame de propostas, anteprojetos, projetos e minutas de atos normativos de iniciativa do CPISMCR, minutas de edital de licitação, contratos, acordos, convênios ou ajustes, bem como os

Antonio Teixeira Mesquita
Engenheiro Civil-RNP 051226089-3
CREA/CE 003811 - CPF: 036.976.703-05

III - exercer o controle das operações de crédito, garantias, direito e haveres do município;



RELATORIO DE ACOMPANHAMENTO DE OBRAS (2ª ETAPA)

ITEM	OBRA	CONTRATO INICIAL	QUANT. ADITIVO	VALOR ADITIVO	VALOR CONTRATO + ADITIVO	EMPRESA CONTRATADA	VALOR PAGO	PERCENTUAL PAGO	SALDO CONTRATUAL	SITUAÇÃO	DEMANDAS
1.0	CENTRAL MUNICIPAL DE RESÍDUOS (CMR) DE HIDROLÂNDIA	R\$ 456.520,06	1	R\$ 68.579,66	R\$ 525.099,72	V6 CONSTRUTORA E ASSESSORIA TÉCNICA EIRELLI	R\$ 283.999,39	54,08%	R\$ 241.100,33	EM ANDAMENTO	EDIF. APOIO CONCLUÍDO. ESPERANDO 2º ADITIVO PARA INICIAR O GALPÃO DE COMPOSTAGEM
2.0	CENTRAL MUNICIPAL DE RESÍDUOS (CMR) DE CATUNDA	R\$ 456.520,06	1	R\$ 59.301,47	R\$ 515.821,53	V6 CONSTRUTORA E ASSESSORIA TÉCNICA EIRELLI	R\$ 274.708,64	53,26%	R\$ 241.112,89	EM ANDAMENTO	EDIF. APOIO CONCLUÍDO. ESPERANDO 2º ADITIVO PARA INICIAR O GALPÃO DE COMPOSTAGEM. FALTA A LIGAÇÃO DE ENERGIA
3.0	CENTRAL MUNICIPAL DE RESÍDUOS (CMR) DE M. TABOSA	R\$ 456.520,06	0,00	0,00	R\$ 456.520,06	V6 CONSTRUTORA E ASSESSORIA TÉCNICA EIRELLI	R\$ 149.392,48	32,72%	R\$ 387.874,72	EM ANDAMENTO	EDIF. APOIO FALTA PINTURA. ESPERANDO 1º ADITIVO PARA INICIAR O GALPÃO DE COMPOSTAGEM. FALTA LIGAÇÃO DE ENERGIA
4.0	CENTRAL MUNICIPAL DE RESÍDUOS (CMR) IPU	R\$ 1.207.688,64	0,00	0,00	R\$ 1.207.688,64	M5 CONSTRUTORA & SERVICOS URBANOS EIRELI		-	R\$ 1.207.688,64	EM ANDAMENTO	TEVE INICIO MAS ESPERANDO 1º ADITIVO. FALTA LIGAÇÃO DE ENERGIA
5.0	CENTRAL MUNICIPAL DE RESÍDUOS (CMR) IPUEIRAS	R\$ 1.207.688,64	0,00	0,00	R\$ 1.207.688,64	M5 CONSTRUTORA & SERVICOS URBANOS EIRELI		-	R\$ 1.207.688,64	EM ANDAMENTO	TEVE INICIO MAS ESPERANDO 1º ADITIVO
6.0	CENTRAL MUNICIPAL DE RESÍDUOS (CMR) DE TAMBORIL	R\$ 457.562,35	0,00	0,00	R\$ 457.562,35	TORRES MARTINS SERVIÇOS E CONSTRUÇÕES EIRELI	R\$ 113.039,47	24,70%	R\$ 344.522,88	EM ANDAMENTO	FINALIZANDO A EDIF. APOIO E A ESPERA DO ADITIVO PARA INICIAR O GALPÃO DE COMPOSTAGEM. FALTA LIGAÇÃO DE ENERGIA
7.0	CENTRAL MUNICIPAL DE RESÍDUOS (CMR) DE NOVA RUSSAS	R\$ 512.976,76	0,00	0,00	R\$ 512.976,76	TORRES MARTINS SERVIÇOS E CONSTRUÇÕES EIRELI		-	R\$ 512.976,76	2ª ETAPA NÃO INICIADA (PROBLEMA COM O TERRENO)	NÃO TEVE INICIO POIS O TERRENO APRESENTADO AINDA NÃO ESTA REGULARIZADO

Vale salientar que os percentuais estão retratando apenas o que foi pago, ou seja, os empreendimentos encontra-se com execução bem mais desenvolvida.

Antônio Teixeira Mesquita
Engenheiro Civil - RNP 05/25089-3
CREA/CE 003811 - CPF 036.626.753-05



RELATORIO DE ACOMPANHAMENTO DE OBRAS (1º ETAPA)

ITEM	OBRA	CONTRATO INICIAL	QUANT. ADITIVO	VALOR ADITIVO	VALOR CONTRATO + ADITIVO	EMPRESA CONTRATADA	VALOR PAGO	PERCENTUAL PAGO	SALDO CONTRATUAL	SITUAÇÃO DA OBRA
1.0	CENTRAL MUNICIPAL DE RESÍDUOS (CMR) DE HIDROLÂNDIA	R\$ 201.750,85	1	R\$ 35.089,95	R\$ 236.840,80	M5 CONSTRUTORA & SERVIÇOS URBANOS EIRELI	R\$ 204.133,49	86,19%	R\$ 32.707,31	FINALIZADA
2.0	CENTRAL MUNICIPAL DE RESÍDUOS (CMR) DE CATUNDA	R\$ 188.304,25	1	R\$ (-7.350,98)	R\$ 180.953,28	APOLO SERVIÇOS E CONSTRUÇÕES LTDA ME	R\$ 152.588,43	84,32%	R\$ 28.364,85	FINALIZADA
3.0	CENTRAL MUNICIPAL DE RESÍDUOS (CMR) DE M. TABOSA	R\$ 188.218,31	1	R\$ 1.420,21	R\$ 189.638,53	APOLO SERVIÇOS E CONSTRUÇÕES LTDA ME	R\$ 132.192,09	69,71%	R\$ 57.446,44	FINALIZADA
4.0	CENTRAL MUNICIPAL DE RESÍDUOS (CMR) IPU	R\$ 212.019,86	1	R\$ 36.590,10	R\$ 248.609,96	APOLO SERVIÇOS E CONSTRUÇÕES LTDA ME	R\$ 200.566,64	80,68%	R\$ 48.043,32	FINALIZADA
5.0	CENTRAL MUNICIPAL DE RESÍDUOS (CMR) IPUEIRAS	R\$ 212.019,86	1	R\$ 33.194,92	R\$ 245.214,58	APOLO SERVIÇOS E CONSTRUÇÕES LTDA ME	R\$ 194.453,76	79,30%	R\$ 50.760,82	FINALIZADA
6.0	CENTRAL MUNICIPAL DE RESÍDUOS (CMR) DE TAMBORIL	R\$ 201.750,85	1	R\$ 33.050,43	R\$ 236.801,28	M5 CONSTRUTORA & SERVIÇOS URBANOS EIRELI	R\$ 204.134,09	86,20%	R\$ 32.667,19	FINALIZADA
7.0	CENTRAL MUNICIPAL DE RESÍDUOS (CMR) DE NOVA RUSSAS	R\$ 201.750,85	1	R\$ 35.089,95	R\$ 236.840,80	M5 CONSTRUTORA & SERVIÇOS URBANOS EIRELI	R\$ 115.428,08	48,74%	R\$ 121.412,72	NÃO FINALIZADA (PROBLEMAS COM O TERRENO)